



Meniul Rochelle

<https://menu.menu>

Strada Traian nr.2 | At the intersection with Decebal street, next to the Traian Bridge., Cluj-Napoca 400046, Romania

+40775504047 - <http://www.facebook.com/Rochelle-Restaurant-Pub-1798955800325919/>

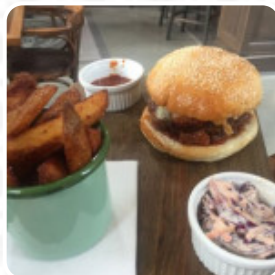
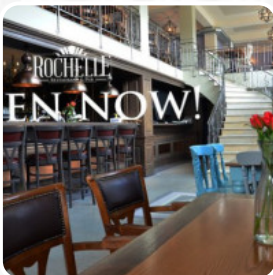

Un vast [meniu de mâncăruri](#) de la Rochelle din Cluj-Napoca cu toate cele **25** feluri de mâncare și băuturi le găsești aici pe lista de mâncăruri. Rochelle Restaurant Pub este un restaurant modern care tocmai s-a deschis în inima Clujului-Napoca. Această locație este perfectă pentru a te relaxa lângă faimosul râu Someș. Lista de vinuri și mâncare oferă o varietate bine aleasă de către cei mai buni bucătari și personalul nostru. Oaspeții sunt mai mult decât bineveniți să se bucure de ospitalitatea caldă și serviciile care fac din această experiență una unică!.

Meniul Rochelle



Salate

SALATĂ DE VARZĂ

Băuturi Nealcoolice

APĂ

Paste

RAVIOLI

Preparatele Din Pește

FISH AND CHIPS

Fructe De Mare

CALAMARI

Băuturi

BĂUTURI

Orez

RISOTTO

Sosuri

KETCHUP

De La Grătar

COASTE

Cocktailuri

MOJITO

Băuturi Răcoritoare

APĂ

Mâncăruri Cu Fructe De Mare

CALAMARI PRAJITI

Sauces

SOS

Categoria Restaurantului

DESERT

Aperitive & Salate

CHIPS DE CARTOFI

CARTOFI PAI

Desert

CHEESECAKE

PRAJITURA CU LAVA DE CIOCOLATA

Aceste Tipuri De Mâncăruri Sunt Servite

PEȘTE

BURGER

PASTE

Ingrediente Utilizate

BRÂNZĂ

FRUCTE

CEAPĂ

CIOCOLATĂ

Meniul Rochelle



Rochelle

Strada Traian nr.2 | At the intersection with Decebal street, next to the Traian Bridge., Cluj-Napoca 400046, Romania

Program de funcționare:

Luni 10:00 -23:59

Marți 10:00 -23:59

Miercuri 10:00 -23:59

Joi 10:00 -23:59

Vineri 10:00 -23:59

Sâmbătă 10:00 -23:59

Duminică 11:00 -23:59

Făcut cu [menu.menu](#)

