



Meniul Rochelle

<https://menu.menu>

Strada Traian nr.2, Cluj-Napoca, Romania

+40775504047,+40746491252 - <http://www.rochellecluj.ro/>

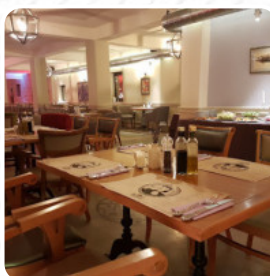
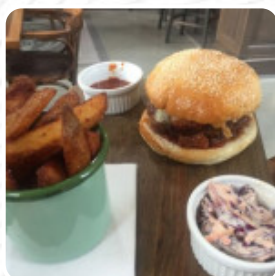
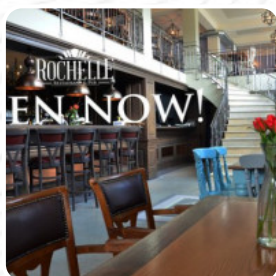

Aici vei găsi [meniul](#) restaurantului Rochelle din Cluj-Napoca. În momentul de față, pe meniu sunt **30** feluri de mâncare și băuturi pe lista de băuturi. Rochelle Restaurant Pub este un restaurant modern care tocmai s-a deschis în inima Clujului-Napoca. Această locație este perfectă pentru a te relaxa lângă faimosul râu Someș. Lista de vinuri și mâncare oferă o varietate bine aleasă de către cei mai buni bucătari și personalul nostru. Oaspeții sunt mai mult decât bineveniți să se bucure de ospitalitatea caldă și serviciile care fac din această experiență una unică!.

Meniul Rochelle



Salate

SALATĂ DE VARZĂ

Băuturi Fără Alcool

APĂ

Paste

RAVIOLI

Sandvișuri

BURGER DE PUI

Preparate Din Pește

FISH AND CHIPS

Fructe De Mare

CALAMARI

Băuturi

BĂUTURI

Orez

RISOTTO

Sosuri

KETCHUP

De La Grill

COASTE

Cocktailuri

MOJITO

Preparatele Din Fructe De Mare

CALAMARI PRAJITI

Sauces

SOS

Aperitive & Salate

CARTOFI PAI

CHIPS DE CARTOFI

Desert

PRAJITURA CU LAVA DE CIOCOLATA

CHEESECAKE

Răcoritoare

LIMONADĂ

APĂ

Categoria Restaurantului

DESERT

VEGAN

Ingrediente Utilizate

FRUCTE

BRÂNZĂ

CEAPĂ

CIOCOLATĂ

Aceste Tipuri De Mâncăruri Sunt Servite

PEȘTE

SALATĂ

Meniul Rochelle



PUI

BURGER

PASTE

Rochelle

Strada Traian nr.2, Cluj-Napoca,
Romania

Program de funcționare:

Marți 10:00-00:00

Miercuri 10:00-00:00

Joi 10:00-00:00

Vineri 10:00-00:00

Sâmbătă 10:00-00:00

Duminică 10:00-00:00

Luni 10:00-00:00

Făcut cu [Meniu](#)

